



communauté de communes  
**Dômes Sancy Artense**

2 médiathèques - 16 bibliothèques - 2 ludothèques



**Réseau de Lecture**  
**Dômes Sancy Artense**

# LES MÉDIATHÈQUES INTERCOMMUNALES

## Médiathèque Sancy Artense TAUVES

Tél : 04-73-21-18-73

[mediatheque@domes-sancyartense.fr](mailto:mediatheque@domes-sancyartense.fr)

Mardi	9h - 12h	
Mercredi		14h - 17h
Jeudi	9h - 12h30	15h30 - 18h30
Samedi	10h - 12h	

## Médiathèque Dômes ROCHEFORT-MONTAGNE

Tél : 06-42-87-81-08

[mediatheque.rochefort@domes-sancyartense.fr](mailto:mediatheque.rochefort@domes-sancyartense.fr)

Lundi, Mardi, Jeudi, Vendredi		16h - 18h30
Mercredi	10h - 12h	
1er Samedi du mois	9h30 - 12h	

# UN RÉSEAU DYNAMIQUE

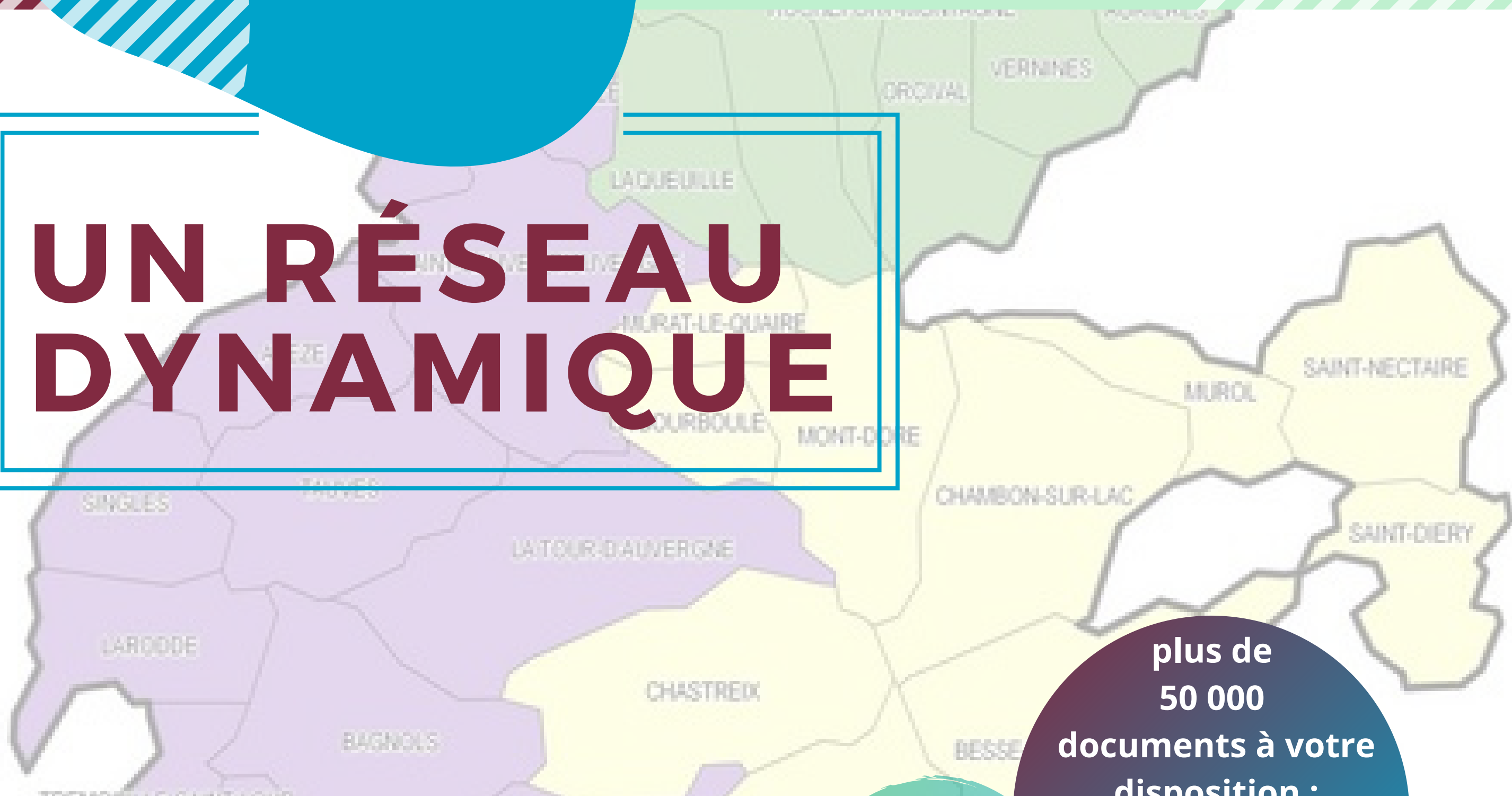

**Un service public ouvert à tous, d'accès libre et gratuit**

**16**  
bibliothèques

plus de  
**50 000**  
documents à votre disposition :  
livres,  
CD, DVD,  
magazines...

**2**  
médiathèques

vous accueillent jusqu'à  
**30h/semaines**

**4**  
professionnelles

près de  
**80**  
bénévoles

## CONDITIONS DE PRÊT

Emprunter, rendre, réserver dans n'importe quelle médiathèque du Réseau

4 SEMAINES

**6** LIVRES dont une nouveauté

**2**

REVUES

**2**

CD

2 SEMAINES

**2**

DVD

**1**

Vinyle



Pour vous inscrire, il vous faudra:

- une pièce d'identité,
- un justificatif de domicile ou une déclaration sur l'honneur de domicile,
- une autorisation des parents ou des tuteurs pour les mineurs.

Inscription valable un an de date à date. La carte est personnelle et doit être présentée à chaque prêt. L'inscription signifie l'adhésion au règlement dans son intégralité.

# LES SERVICES

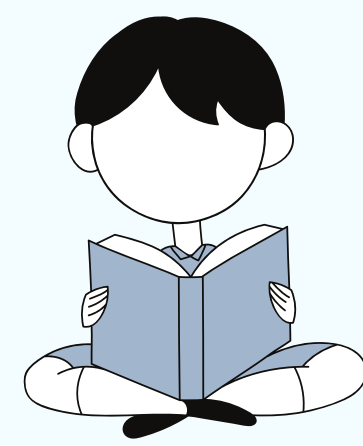

## Les animations

Le programme des animations est disponible à l'accueil des médiathèques, bibliothèques et des ludothèques.

## Le catalogue

Des documents pour tous les âges, à emprunter et/ou à consulter sur place : livres, DVD, CD, livres audio, livres gros caractères, magazines, BD,...

## Le prêt

Les prêts sont renouvelables sauf si le document fait l'objet d'une réservation. Les nouveautés ne peuvent être prolongées. Vous pouvez faire venir un document d'une autre médiathèque ou bibliothèque du réseau jusqu'à la vôtre.



## Le numérique

Des ordinateurs sont accessibles librement et gratuitement pour la consultation internet et des outils bureautiques dans les médiathèques et dans certaines bibliothèques.

## Le réseau

Depuis, votre domicile vous pouvez :

- Accéder aux documents du réseau <http://mediatheques.domes-sancyartense.fr>
- Accéder aux ressources de la médiathèque numérique du Puy-de-Dôme (musique, films, livres, autoformation).



N'hésitez pas à vous renseigner.



# SECTEUR SANCY ARTENSE

## La Tour d'Auvergne

**Lundi de 16h à 17h**

**Mercredi de 14h à 15h**

**Samedi de 10h à 12h**

**Tél: 04-73-22-03-80**

**[biblatour@gmail.com](mailto:biblatour@gmail.com)**

## Bagnols

**Mardi de 10h à 12h**

**Mercredi de 14h à 18h**

**Vendredi de 9h à 12h**

**Samedi de 14h à 18h**

**Tél: 04-73-22-29-94**

**[larondedeslivres63@gmail.com](mailto:larondedeslivres63@gmail.com)**

## Cros

**S'adresser à la mairie**

## Saint Donat

**Sur demande**

## Larodde

**Lundi de 14h à 16h**

**Mercredi de 10h à 12h**

**Tél: 04-73-21-67-52**

**[bibliothequelarodde@gmail.com](mailto:bibliothequelarodde@gmail.com)**

## Saint-Sauves d'Auvergne

**Mercredi de 15h à 17h30**

**1er et 3eme samedi du mois**

**de 10h à 12h**

**Tél: 04-73-21-67-42**

**[media.stsauves@orange.fr](mailto:media.stsauves@orange.fr)**

# SECTEUR DÔMES

## Ceyssat

Lundi de 17h à 18h  
Vendredi de 16h15 à 17h15

## Gelles

Mercredi de 14h30 à 17h

## Mazayes

Mercredi de 16h30 à 18h30  
Vendredi de 16h30 à 18h30

## Nébouzat

Mardi de 16h45 à 17h30  
Samedi de 09h30 à 12h

## Olby

Mardi de 18h00 à 20h00  
Mercredi de 14h00 à 17h00  
Samedi de 10h00 à 12h00

## Laqueuille

1er Mercredi du mois  
de 10h à 12h

## Saint Bonnet près Orcival

Mercredi de 16h à 18h  
Samedi de 10h à 12h

## Perpezat

Samedi de 10h à 12h

## Vernines

Samedi de 10h30 à 12h

## Saint Pierre Roche

Samedi de 10h à 12h